

FORMATO DEL OFICIO DE COMISIÓN FORANEA



**FIPRODEFO**

Fideicomiso para la Administración del Programa de Desarrollo Forestal del Estado de Jalisco

FOLIO: FIPRODEFO 018/02/2020

TIPO DE INTERES: DEVENGADO

PROYECTO: ECOMETRICA

LUGAR Y FECHA DE ELABORACIÓN DEL DOCUMENTO:

19 de febrero de 2020

DEPENDENCIA : FIDEICOMISO PARA LA ADMINISTRACIÓN DEL PROGRAMA DE DESARROLLO FORESTAL DEL ESTADO DE JALISCO

DIRECCIÓN GENERAL (ADSCRITA):

FIDEICOMISO PARA LA ADMINISTRACIÓN DEL PROGRAMA DE DESARROLLO FORESTAL DEL ESTADO DE JALISCO

DIRECCIÓN DE ÁREA (ADSCRITA):

Coordinación de Geomatica.

NOMBRE DEL COMISIONADO:

Hugo Enrique Nolasco Reyes

PUESTO DEL COMISIONADO:

Coordinador de Geomatica

DESTINO: Ciudad de México

MEDIO DE TRANSPORTE ESPECIFIQUE: Aéreo

DATOS DEL VEHÍCULO: n/a

NÚMERO DE TARJETA (5 ULTIMOS DIGITOS)

SI

NO

DESCRIPCIÓN DE LA COMISIÓN:

Presentación de los resultados y las acciones del proyecto FORESTS 2020/ECOMETRICA en Jalisco, en actividades de monitoreo forestal a través de uso de tecnología satelital, en las áreas ventana de Jalisco. Además de las aplicaciones que se desarrollaron en el EOLabs para el monitoreo del aguacate en la Región Sur de Jalisco y otras aplicaciones que se desarrollaron con información geoespacial generada. el fortalecimiento de las capacidades técnicas que se desarrollaron además de los intercambios de conocimientos resultantes del proyecto.

FECHA Y HORA PROGRAMA DE SALIDA:

25 de febrero de 2020

3:30 am

FECHA Y HORA PROGRAMA DE REGRESO:

25 de febrero de 2020

10:30 pm

NOTAS Y OBSERVACIONES:

La comisión se viaja en compañía de Arturo Pizano Portillo, Gerente del FIPRODEFO. El desarrollo de la comisión se desarrollará en un solo día el 25 de febrero de 2020. El costo del vuelo aéreo fue cubierto por la coordinación administrativa del FIPRODEFO con fecha del 14 de febrero 2020.

AUTORIZÓ

vo. Bo.

COMISIONADO

ARTURO PIZANO PORTILLO	MARGARITA B. ORDOÑA TORRES	Hugo Enrique Nolasco Reyes
DIRECTOR GENERAL	COORDINADOR ADMINISTRADOR FIPRODEFO	Coordinador de Geomatica

Fecha 05/03/2020 Hora 1:45pm

Anexos 02

Se recibe Comprobación de Viáticos con un Gasto de \$823.99 y devoluciones de monto no utilizadas por \$76.01 el día 05 de Marzo del 2020

BanBajío



NUMERO RECIBO: 44699016469

FECHA: 05/03/2020 HORA: 6:00:48

No. EMPLEADO: 16469

PLAZA: GUADALAJARA, JAL.

BanBajío

FIPRODEFB  
PAF980609096



PRODUCTO: CUENTA CLASIDA

CUENTA: 178517750201

TRANS.: DEPOSITO EN EFECTIVO

DESC.: HUGO MOLASCO

MONTO: \$ 76.01

TOTAL: \$ \*\*\*\*\*76.01

BanBajío



BanBajío



*Hugo Molasco*



BanBajío



BanBajío



NUMERO RECIBO: 44699016469

FECHA: 05/03/2020 HORA: 6:00:48

No. EMPLEADO: 16469

PLAZA: GUADALAJARA, JAL.

BanBajío

FIPRODEFB  
PAF980609096



PRODUCTO: CUENTA CLASIDA

CUENTA: 178517750201

TRANS.: DEPOSITO EN EFECTIVO

DESC.: HUGO MOLASCO

MONTO: \$ 76.01

TOTAL: \$ \*\*\*\*\*76.01

BanBajío



BanBajío



*Hugo Molasco*

BanBajío



BanBajío



**RECIBO DE VIÁTICOS**

FOLIO: FIPRODEFO 018/02/2020

FECHA DE ELABORACIÓN: 27 de febrero de 2020

BUENO POR

**\$823.99**

DEPENDENCIA: FIPRODEFO  
 DIRECCIÓN GRAL: FIPRODEFO  
 DIRECCIÓN DE ÁREA: Coordinación de geomática  
Hugo Enrique Nolasco Reyes  
 NOMBRE Y PUESTO COMISIONADO: Coordinador de geomática

DESCRIPCIÓN DE LA COMISIÓN EFECTUADA

Presentación de los resultados del programa FOREST2020 en Jalisco en sus áreas ventana, ante funcionarios de la embajada Británica en México en conjunto con Ecometrica, en coordinación con la Secretaria de Medio Ambiente y de Recursos Naturales (SEMARNAT) y la Comisión Nacional Forestal (CONAFOR). Para discutir el progreso en la colaboración con México en el sector forestal.

RECIBÍ DEL FIDEICOMISO PARA LA ADMINISTRACIÓN DEL PROGRAMA DE DESARROLLO FORESTAL DEL ESTADO DE JALISCO LA CANTIDAD DE:

**\$823.99**

CANTIDAD CON LETRA:

(OCHOCIENTOS VEINTITRES PESOS 99/100 M.N.)

POR CONCEPTO DE PASAJES, VIÁTICOS Y DEMÁS GASTOS ANTICIPADOS DURANTE LOS DÍAS

25

DE

FEBRERO

AL

25

DE

FEBRERO

EN LA (S) POBLACION (ES) DE:

CIUDAD DE MEXICO

CONCEPTO	LUNES	MARTES	MIÉRCOLES	JUEVES	VIERNES	SÁBADO	DOMINGO	TOTAL
DESAYUNO		152.00						152.00
COMIDA		239.00						239.00
CENA								0.00
HOSPEDAJE								0.00
PASAJES								0.00
TRANSP. INTERNA		432.99						432.99
SERV. TELEFONICO								0.00
SERV. LAVANDERIA								0.00
<b>SUMAS</b>	0.00	823.99	0.00	0.00	0.00	0.00	0.00	823.99

VEHÍCULO	MARCA	TIPO	MODELO	PLACAS	CILINDROS
OFICIAL	N/A	N/A			

POBLACIÓN	DISTANCIA KM	CANTIDAD LTS/ FACT.	PRECIO UNITARIO	IMPORTE	PEAJES
		0.00		\$ -	
		0.00		\$ -	
		0.00		\$ -	
<b>SUMAS</b>	0	0.00	\$ -	\$ -	\$ -

OBSERVACIONES:

El traslado aéreo fue pagado con anticipación por la Coordinación Administrativa del FIPRODEFO, la comisión se acompañó Gerente del FIPRODEFO, Arturo Pizano los traslados internos en la CDMX fueron cubiertos por el gerente.

COMISIONÓ

Arturo Pizano Portillo  
ARTURO PIZANO PORTILLO  
DIRECTOR GENERAL

RECIBÍ

Hugo Enrique Nolasco Reyes  
Hugo Enrique Nolasco Reyes  
Coordinador de geomática

AUTORIZO

Margarita E. Cordova Torres  
MARGARITA E. CORDOVA TORRES  
COORDINADOR ADMINISTRADOR

**RELACIÓN DE GASTOS**

LUGAR Y FECHA DE ELABORACIÓN DEL DOCUMENTO:

Guadalajara, Jalisco 27/02/2020

DEPENDENCIA:

FIDEICOMISO PARA LA ADMINISTRACIÓN DEL PROGRAMA DE DESARROLLO FORESTAL DEL ESTADO DE JALISCO

DIRECCION GENERAL (ADSCRITA):

FIDEICOMISO PARA LA ADMINISTRACIÓN DEL PROGRAMA DE DESARROLLO FORESTAL DEL ESTADO DE JALISCO

AREA (ADSCRITA):

FIDEICOMISO PARA LA ADMINISTRACIÓN DEL PROGRAMA DE DESARROLLO FORESTAL DEL ESTADO DE JALISCO

NOMBRE DEL COMISIONADO:

Hugo Enrique Nolasco Reyes

PUESTO DEL COMISIONADO:

Coordinador de Geomática

DESTINO:

CDMX

FECHA DE LA COMISIÓN:

25 de febrero de 2020

DESCRIPCIÓN DE LA COMISIÓN:

Presentación de los resultados del programa FOREST2020 en Jalisco en sus áreas ventana, ante funcionarios de la embajada Británica en México en conjunto con Ecometrica, en coordinación con la Secretaria de Medio Ambiente y de Recursos Naturales (SEMARNAT) y la Comisión Nacional Forestal (CONAFOR). Para discutir el progreso en la colaboración con México en el sector forestal.

DESGLOSE DE FACTURAS QUE SE ENTREGAN PARA REVISIÓN GASTOS:

EN EL ESPACIO PARA CONCEPTO ANOTAR SEGÚN CORRESPONDA (ALIMENTOS, HOSPEDAJE, CASSETAS, COMBUSTIBLE, AUTOBUS, TAXIS, ETC.)

NO. DE FACTURA	FECHA	CONCEPTO	MONTO
14C8B-0000189	25/02/2020	Traslado/ aeropuerto GDL.	\$361.01
TER-22766466	25/02/2020	Traslado a domicilio	\$71.98
	25/02/2020	Desayuno	\$152.00
	25/02/2020	Comida	\$239.00
MONTO TOTAL DE LAS FACTURAS ENTREGADAS:			\$823.99

CANTIDAD CON LETRA: (OCHOCIENTOS VEINTITRES PESOS 99/100 M.N.)

NOTAS Y OBSERVACIONES:

Los traslados internos en la CDMX a las instalaciones de SEMARNAT y de SEMARNAT al Aeropuerto de la CDMX fueron cubiertos por Arturo Pizano.

**RECIBIDO**



Administración  
FIPRODEFO

Fecha 05/03/20 Hora 1:45 pm

Anexos Oficina de Gastos

Firma \_\_\_\_\_ SELLO DE RECIBIDO

COMISIONADO

FIRMA:

Hugo Enrique Nolasco Reyes

Coordinador de Geomática

**EMISOR**

DIGITAL SOLUTIONS AMERICAS S DE RL DE CV  
RFC: DSA130408AM2  
601 - General de Ley Personas Morales

**RECEPTOR**

FIPRODEFO  
RFC: FAP980609Q96  
USO CFDI: G03 - Gastos en general

Cantidad	Unidad	Descripción	V. Unitario	Impuestos	Importe
1	XNA - No Aplica	78111808 - ALQUILER DE VEHÍCULOS (RENTA DE VEHÍCULOS, SERVICIOS PRIVADOS DE TRANSPORTE DE PASAJEROS) CUOTA DE SOLICITUD	6.09	002-IVA 16.00% 0.97	6.09
1	XNA - No Aplica	93161600 - IMPUESTOS DISTINTOS DEL IMPUESTO DE RENTA CONTRIBUCIÓN GUBERNAMENTAL	0.92	002-IVA 16.00% 0.15	0.92
1	E48 - Unidad de servicio	78111808 - ALQUILER DE VEHÍCULOS (RENTA DE VEHÍCULOS, SERVICIOS PRIVADOS DE TRANSPORTE DE PASAJEROS) SERVICIO PRIVADO DE TRANSPORTE CON CHOFRER FECHA VIAJE: 2020-02-26 00:00 DISTANCIA: 8.03 KM TIEMPO: 00:11 (HORAS:MINUTOS)	55.04	002-IVA 16.00% 8.81	55.04
<b>Importe con letra</b>				Subtotal	62.05
SETENTA Y UN PESOS CON 98/100 M.N.				IVA	9.93
Metodo Pago: PUE - Pago en una sola exhibición				Descuento	0.00
Forma de pago: 01 - Efectivo   Cuenta: CASH				Total	71.98

**Traslados**

Impuesto	Tipo Factor	Tasa o cuota	Importe
002	Tasa	16.00%	9.93



Este documento es una representación impresa de un CFDI

Efectos fiscales al pago

Moneda: MXN

Por cuenta del tercero: LOGC690803RM5 | CARLOS ARTURO LOPEZ GARCIA

TRIP UUID: 8864c9c1-eeca-4dcb-885c-95c427826d3c

Número de Certificado: 00001000000412605188

Folio Fiscal: 3E7A65FF-D1F0-427A-A8B7-8321C1645271

Serie Certificado SAT: 00001000000403190844

RFC Proveedor de Certificación: CVD110412TF6

**FacturiFy**CFDI 3.3 emitido a través de  
[facturify.com](https://facturify.com)**Sello del SAT**

Uwh6RdO/3Kn4ncictmq1X9LyXt3sX9zFZ4gOjLimFEBZXUkIK/KwtZurXtCXLwGExEqSb03a7ImcdAZ+yh0eC5  
XagXKrUR8vowT2rM5ETazUy8xclh2UxRX+A9wwS5/iZUR1sQu7FXCj600zo9OT0hsC8G5Xvm3znqQz4RxLBlaG  
EFSSzJuy8Cyg/dVEN+KArsgZx9i0Mbp2vkMBZqY16Coub6gGzl1BYHSJ+1Jji4W9N/0sA9iCdN8059KVSFlh9J  
H5xuij0zLICFK01LFYFyj/ziPEpXjftcO/fkTjLeK2qPljWEKkneXrUVnprGr5Tro2ypYEFtnOeRdM42rEMg==

**Sello digital del CFDI**

DQFNGYOzplPenXWjEn1LNK3AWpxSMIA9QrZE8o6xwZCOFHB5BcmdszihmKFexv+OQ4BPAkB77Y728RF6yzOvR  
6djPr6Z4+z2gXdjM7X7poX4/AexlITzkefQNVlszNijQEAD8nNE8Ni2/uxXzmyX8UUNZkaS8rw9CsjwZhXj3ph  
ybAvG3gWiciMQuusf2eB9iSPRaeDurRGqf7ij0hPkIIDdF9y/TpHX21K/aX1MLdl/w51HleOZkZRZztMQZvhD  
nkZiQLUgZwlu6/mxvX1gmR5lCcfbDHZnmOxVhwXaSBf1fcXGNUTO5w1gFjbCSkHN6uPxGzDDQJZe7lEnohRA==

**Cadena original del complemento de certificación digital del SAT**

||1.1|3E7A65FF-D1F0-427A-A8B7-8321C1645271|2020-02-26T00:00:50|Uwh6RdO/3Kn4ncictmq1X9L  
yXt3sX9zFZ4gOjLimFEBZXUkIK/KwtZurXtCXLwGExEqSb03a7ImcdAZ+yh0eC5XagXKrUR8vowT2rM5ETazUy  
8xclh2UxRX+A9wwS5/iZUR1sQu7FXCj600zo9OT0hsC8G5Xvm3znqQz4RxLBlaGEFSSzJuy8Cyg/dVEN+KArsg  
Zx9i0Mbp2vkMBZqY16Coub6gGzl1BYHSJ+1Jji4W9N/0sA9iCdN8059KVSFlh9JH5xuij0zLICFK01LFYFyj/  
iPEpXjftcO/fkTjLeK2qPljWEKkneXrUVnprGr5Tro2ypYEFtnOeRdM42rEMg==|00001000000403190844||

## Factura: 14C8B-0000189

Fecha de Expedición: 2020-02-25T04:26:23  
 Lugar de Expedición: 45080 - GUADALAJARA, GUADALAJARA, JALISCO  
 Tipo de Comprobante: I - Ingreso  
 Página 1 de 1

## EMISOR

RENE ALGABA BARAJAS  
 RFC: AABR890128PN1  
 621 - Incorporación Fiscal

## RECEPTOR

FIPRODEFO  
 RFC: FAP980609Q96  
 USO CFDI: G03 - Gastos en general

Cantidad	Unidad	Descripción	V. Unitario	Impuestos	Importe
1	XNA - No Aplica	78111808 - ALQUILER DE VEHÍCULOS (RENTA DE VEHÍCULOS, SERVICIOS PRIVADOS DE TRANSPORTE DE PASAJEROS) CUOTA DE SOLICITUD	20.66	002-IVA 16.00% 3.30	20.66
1	XNA - No Aplica	93161600 - IMPUESTOS DISTINTOS DEL IMPUESTO DE RENTA CONTRIBUCIÓN GUBERNAMENTAL	3.13	002-IVA 16.00% 0.50	3.13
1	E48 - Unidad de servicio	78111808 - ALQUILER DE VEHÍCULOS (RENTA DE VEHÍCULOS, SERVICIOS PRIVADOS DE TRANSPORTE DE PASAJEROS) SERVICIO PRIVADO DE TRANSPORTE CON CHOFER FECHA VIAJE: 2020-02-25 04:25 DISTANCIA: 40.93 KM TIEMPO: 00:36 (HORAS:MINUTOS)	287.43	002-IVA 16.00% 45.99	287.43
<b>Importe con letra</b>				Subtotal	311.22
TRESCIENTOS SESENTA Y UN PESOS CON 01/100 M.N.				IVA	49.79
Metodo Pago: PUE - Pago en una sola exhibición				Descuento	0.00
Forma de pago: 01 - Efectivo   Cuenta: CASH				Total	361.01

## Traslados

Impuesto	Tipo Factor	Tasa o cuota	Importe
002	Tasa	16.00%	49.79



Este documento es una representación impresa de un CFDI  
 Efectos fiscales al pago  
 Moneda: MXN  
 TRIP UUID: 63a6abaf-a9ac-4209-921b-c396e23fd4a5

**FacturiFy**

CFDI 3.3 emitido a través de  
[facturify.com](http://facturify.com)

Número de Certificado: 00001000000500627515  
 Folio Fiscal: B8502058-6AF6-4A68-ADDA-873DBE5556C5  
 Serie Certificado SAT: 00001000000403190844  
 RFC Proveedor de Certificación: CVD110412TF6

## Sello del SAT

GLJG6rf215S9wFZgtKfAU3ja1UV/WMIk1665Q890jIqOMWY3MKx0x3ZFjgdyVehU93Un2XpsL0xwC/xNYMe2cB  
 q6clX6G+PflCTDfmNebkyUTwDuiXdArbkOix49uAiCpvWVfvaqQxjw7yZjHloEnewJh6gT6KaTL8y84jztp6kf  
 eLyjoFGblqv367CmBGob4tlepCi8ypvpalpWowjCpAOYD9zGpqfDITqVtu4RR7PaF3CPJ+3Wib/dlXu8GjH42M  
 8UnjKmtBnWjvlovXHd8bYRAUQ0EcDEC8Yrq8DD3Z2wWw1tGsMan+q8kL7fHoxs4CnBX6ns0IP718Csqylddw==

## Sello digital del CFDI

TbChpzxH80HjDR4vRzMFldrHM+IKZPTreytc01BXdhVPqxTG5y/m1kWVzmzpNRXqhdhVnbj/c4j++VjsUJKupB  
 XY/9QCxRqIWZMUsr1ccHY959RqtToR5+MwNj8l5Trf+0Ad8W2SDrNVApubj+39nwprfHS9GAcXNISKxBfa8HK  
 nqnofDtMhPLyh1u1GcSHilkWPF6Fwv423f67KnnBNKGF9i3ut6A4nTfIx/W9GeVRV6EUvRVZHvUzTd6O7jvTlr  
 8/kYMRjrXDr54LimgDWjSetMFja/+Vl7llc4MA/3puZkFqWUEEuoPpp8CnjGdbmNPu6EdjjGrlyR4CLyTyhg==

## Cadena original del complemento de certificación digital del SAT

||1.1|B8502058-6AF6-4A68-ADDA-873DBE5556C5|2020-02-25T04:26:23|GLJG6rf215S9wFZgtKfAU3j  
 a1UV/WMIk1665Q890jIqOMWY3MKx0x3ZFjgdyVehU93Un2XpsL0xwC/xNYMe2cBq6clX6G+PflCTDfmNebkyUT  
 wDuiXdArbkOix49uAiCpvWVfvaqQxjw7yZjHloEnewJh6gT6KaTL8y84jztp6kfeLyjoFGblqv367CmBGob4tl  
 epCi8ypvpalpWowjCpAOYD9zGpqfDITqVtu4RR7PaF3CPJ+3Wib/dlXu8GjH42M8UnjKmtBnWjvlovXHd8bYRA  
 UQ0EcDEC8Yrq8DD3Z2wWw1tGsMan+q8kL7fHoxs4CnBX6ns0IP718Csqylddw==|00001000000403190844||

		<b>Pase de Abordar / Boarding Pass</b>					
	En Sala/At Gate <b>20:10</b>	Asiento/Seat <b>21D</b>	Zona/Zone <b>4</b>	Puerta/Gate <b>Verificar sala en aeropuerto/ Verify gate at airport</b>	En sala/At gate <b>20:10</b>	Asiento/Seat <b>21D</b>	Zona/Zone <b>4</b>
	Vuelo/Flight <b>2690</b>	Origen/From <b>Ciudad de México(MEX)</b>			Reservación/ RecordLocator <b>IY739J</b>	Fecha/Date <b>25 feb. 20</b>	
	Fecha/Date <b>25 feb. 20</b>	Destino/To <b>Guadalajara(GDL)</b>			Origen/From - Destino/To <b>Ciudad de México(MEX) Guadalajara(GDL)</b>		
	Salida/Departure <b>21:00</b>	Pasajero/Passenger <b>HUGO ENRIQUE NOLASCO</b>			Pasajero/Passenger <b>HUGO ENRIQUE NOLASCO</b>		
Reservación/RecordLocator Operado por/Opered by <b>IY739J Interjet</b>		#Sec / #Seq <b>15</b>					

Tarifa/Fare  
**Ultralight**

Equipaje / Luggage  
Peso/Weight  
**10kg**

Incluye/Include  

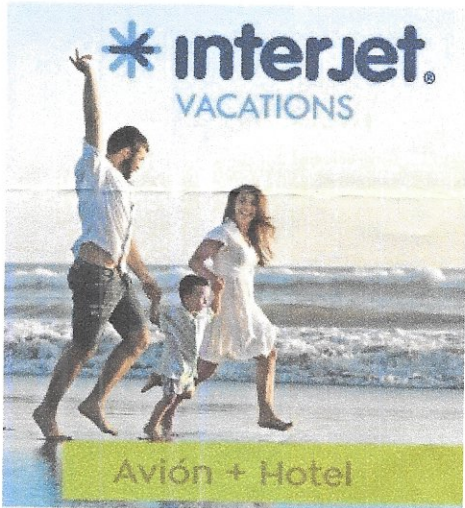

**Información de viaje/Travel information**

- |  |  |
|--|--|
| <p>1. Deberás presentarte <b>50 minutos</b> antes de la salida de tu vuelo en la sala de última espera, llevando este pase de abordar y tu identificación oficial mexicana o pasaporte.</p> <p>2. Si es necesario documentar equipaje, deberás presentarte <b>2 horas</b> antes de tu vuelo en el mostrador de Interjet en el aeropuerto de salida.</p> <p>3. No aceptes transportar artículos de otras personas que no conozcas y mantén tu equipaje bajo control en todo momento.</p> <p>4. Tienes derecho a <b>2 artículos como equipaje de mano</b>, estos pueden ser una maleta, bolso, laptop o mochila que no pesen en conjunto más de <b>10 kilos</b>.</p> <p>5. Por tu seguridad y la todos los pasajeros, contacta a algún representante de Interjet en caso de tener dudas sobre los artículos autorizados a transportar en tu equipaje de mano.</p> <p>6. Si tus planes de viaje cambian, comunícate al 01 800 01 12345 hasta 4 horas antes de la salida de tu vuelo para poder hacer el cambio. (Aplican cargos por cambio).</p> <p>7. En caso de no presentarse al vuelo, éste no será reembolsable ni transferible para futuros viajes.</p> | <p>1. Please, present yourself at least <b>50 minutes</b> before the departure at the security and boarding gates with this boarding pass and an official ID with photo.</p> <p>2. If you document your luggage, you must show at the airport counter at least <b>2 hours</b> before departure.</p> <p>3. Do not accept to carry on items from other people and maintain your luggage under your surveillance at all time.</p> <p>4. You are entitled to <b>2 items as hand luggage</b>, these can be a suitcase purse, laptop or backpack and weight no more than <b>10 kg</b>.</p> <p>5. For you security and the rest of passengers, contact with Interjet personnel if you have any doubt about authorized carry-on items.</p> <p>6. If your travel plans change, you could contact Interjet at 01 800 01 12345 at least 4 hours before departure to change you flight date/time. (Charges may apply).</p> <p>7. If you do not board the flight specified in this boarding pass, no changes or refunds will apply.</p> |
|--|--|

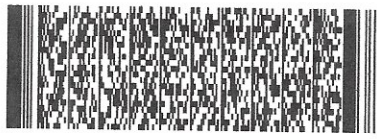

Esta parte será desprendida en la sala de abordar / This portion may be retained by airport gate agent

Reservación/RecordLocator <b>IY739J</b>	Vuelo/Flight <b>2690</b>	Origen/From <b>Ciudad de México(MEX)</b>
Asiento/Seat <b>21D</b>	Fecha/Date <b>21:00</b>	Destino/To <b>Guadalajara(GDL)</b>
#Sec / #Seq <b>15</b>	En sala/At gate <b>20:10</b>	Pasajero/Passenger <b>HUGO ENRIQUE NOLASCO</b>



" Por favor, imprime tu pase de abordar.

Recuerda que este formato únicamente puede presentarse impreso. Si deseas presentar tu pase desde la pantalla de tu celular, sólo puedes hacerlo a través de la app de Interjet o de la aplicación Wallet, disponible en iOS y Android.

		<b>interjet</b>		<b>Pase de Abordar / Boarding Pass</b>		<b>interjet</b>		
En Sala/At Gate	<b>05:05</b>	Asiento/Seat	<b>27D</b>	Zona/Zone	<b>4</b>	En sala/At gate	Asiento/Seat	Zona/Zone
						<b>05:05</b>	<b>27D</b>	<b>4</b>
Vuelo/Flight	<b>2661</b>	Origen/From	<b>Guadalajara(GDL)</b>	Puerta/Gate	<b>Verificar sala en aeropuerto/ Verify gate at airport</b>	Reservación/ RecordLocator	Fecha/Date	
Fecha/Date	<b>25 feb. 20</b>	Destino/To	<b>Ciudad de México(MEX)</b>			<b>IY739J</b>	<b>25 feb. 20</b>	
Salida/Departure	<b>05:55</b>	Pasajero/Passenger	<b>HUGO ENRIQUE NOLASCO</b>			Origen/From - Destino/To		
						<b>Guadalajara(GDL) Ciudad de México(MEX)</b>		
Reservación/RecordLocator Operado por/Opered by	<b>IY739J</b>	Interjet		#Sec / #Seq	<b>34</b>	Pasajero/Passenger		#Sec/#Seq
						<b>HUGO ENRIQUE NOLASCO</b>		<b>34</b>

<b>Equipaje / Luggage</b>	
Tarifa/Fare	Peso/Weight
<b>Ultralight</b>	<b>10kg</b>
Incluye/Include	
	

**Información de viaje/Travel information**

- |  |  |
|--|--|
| <p>1. Deberás presentarte <b>50 minutos antes de la salida de tu vuelo en la sala de última espera</b>, llevando este pase de abordar y tu identificación oficial mexicana o pasaporte.</p> <p>2. Si es necesario documentar equipaje, <b>deberás presentarte 2 horas antes de tu vuelo en el mostrador de Interjet</b> en el aeropuerto de salida.</p> <p>3. No aceptes transportar artículos de otras personas que no conozcas y <b>mantén tu equipaje bajo control en todo momento</b>.</p> <p>4. Tienes derecho a <b>2 artículos como equipaje de mano</b>, estos pueden ser una maleta, bolso, laptop o mochila que no pesen en conjunto más de 10 kilos.</p> <p>5. Por tu seguridad y la todos los pasajeros, contacta a algún representante de Interjet en caso de tener dudas sobre los artículos autorizados a transportar en tu equipaje de mano.</p> <p>6. Si tus planes de viaje cambian, comunícate al 01 800 01 12345 hasta 4 horas antes de la salida de tu vuelo para poder hacer el cambio. (Aplican cargos por cambio).</p> <p>7. En caso de no presentarse al vuelo, éste no será reembolsable ni transferible para futuros viajes.</p> | <p>1. Please, present yourself at least <b>50 minutes before the departure at the security and boarding gates</b> with this boarding pass and an official ID with photo.</p> <p>2. If you document your luggage, <b>you must show at the airport counter at least 2 hours before departure</b>.</p> <p>3. Do not accept to carry on items from other people and <b>maintain your luggage under your surveillance at all time</b>.</p> <p>4. You are entitled to <b>2 items as hand luggage</b>, these can be a suitcase purse, laptop or backpack and weight no more than 10 kg.</p> <p>5. For you security and the rest of passengers, contact with Interjet personnel if you have any doubt about authorized carry-on items.</p> <p>6. If your travel plans change, you could contact Interjet at 01 800 01 12345 at least 4 hours before departure to change you flight date/time. (Charges may apply).</p> <p>7. If you do not board the flight specified in this boarding pass, no changes or refunds will apply.</p> |
|--|--|

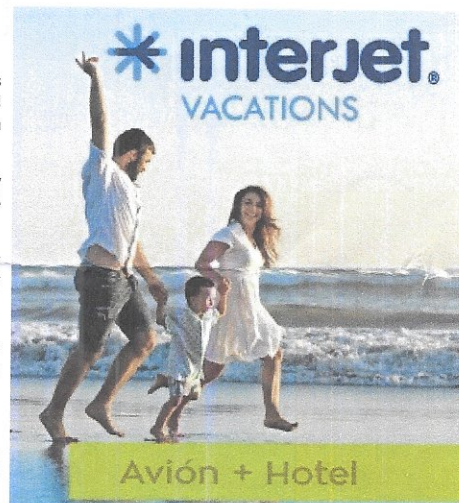

Esta parte será desprendida en la sala de abordar / This portion may be retained by airport gate agent

Reservación/RecordLocator	Vuelo/Flight	Origen/From
<b>IY739J</b>	<b>2661</b>	<b>Guadalajara(GDL)</b>
Asiento/Seat	Fecha/Date	Destino/To
<b>27D</b>	<b>05:55</b>	<b>Ciudad de México(MEX)</b>
Zona/Zone	En sala/At gate	Pasajero/Passenger
<b>4</b>	<b>05:05</b>	<b>HUGO ENRIQUE NOLASCO</b>
#Sec / #Seq		
<b>34</b>		







**FIPRODEFO**  
Fideicomiso para la Administración del Programa  
de Desarrollo Forestal del Estado de Jalisco

## INFORME DE RESULTADOS

LUGAR Y FECHA DE ELABORACIÓN DEL DOCUMENTO:

26 de febrero 2020

DEPENDENCIA:

FIDEICOMISO PARA LA ADMINISTRACIÓN DEL PROGRAMA DE DESARROLLO FORESTAL DEL ESTADO DE JALISCO

DIRECCIÓN GENERAL (ADSCRITA):

FIDEICOMISO PARA LA ADMINISTRACIÓN DEL PROGRAMA DE DESARROLLO FORESTAL DEL ESTADO DE JALISCO

ÁREA (ADSCRITA):

Coordinación de geomática

NOMBRE DEL COMISIONADO:

Hugo Enrique Nolasco Reyes

PUESTO DEL COMISIONADO:

Coordinador de geomática

DESTINO:

CDMX

FECHA DE LA COMISIÓN:

25 de febrero de 2019

DESCRIPCIÓN DE LA COMISIÓN:

Presentación de los resultados del programa FOREST2020 en Jalisco en sus áreas ventana, ante funcionarios de la embajada Británica en México en conjunto con Ecometrica, en coordinación con la (SEMARNAT) y la (CONAFOR). Para discutir el progreso en la colaboración con México en el sector forestal.

INTEGRANTES DE COMITIVA:

NOMBRE:	PUESTO:
Hugo Enrique Nolasco Reyes	Coordinador de Geomática
Arturo Pizano Portillo	Gerente del FIPRODEFO

AGENDA DIARIA:

25 de febrero de 2020 comienzo de agenda 3:00 a.m. Traslado de domicilio a aeropuerto de Guadalajara, 7:00 am arribo a la CDMX, 8:30 a.m. Registro del taller en las instalaciones de SEMARNAT para presentación de resultados del proyecto FORESTS2020 en Jalisco en sus áreas ventana. 14:00 pm finalización de la reunión. 14:30 pm comida 16:00 pm traslado al aeropuerto de la CDMX, 11:00 pm arribo a la Ciudad de Guadalajara.

OBJETIVO:

Presentación de resultados del proyecto FORESTS2020 de ECOMETRICA la aplicación de la plataforma de EOLabs en el monitoreo de cultivos de alto valor: cultivo de aguacate y agave del Estado de Jalisco, ante representantes de las secretarías del gobierno Federal.

EN QUE CONTRIBUYE A LOS OBJETIVOS ESTRATÉGICOS:

Transferencia de tecnología en uso y aplicación de herramientas geoespaciales para el monitoreo forestal aplicado en cultivos agrícolas.

INFORME DE RESULTADOS:

Presentación de resultados de información geográfica en mapas ráster y datos de campo así como análisis de carbono forestal en las parcelas permanentes del monitoreo de la degradación forestal y número de personas capacitadas por medio del proyecto en el Estado de Jalisco.

SEGUIMIENTO ESPERADO:

Finalización del convenio FIPRODEFO-ECOMETRICA en Marzo 2020, y definir los términos jurídicos – administrativos para el finiquito del convenio.

COMISIONADO

Hugo Enrique Nolasco Reyes  
Coordinador de geomática